DESCRIEREA PROCESULUI DE TRATARE A RECLAMAȚIEI

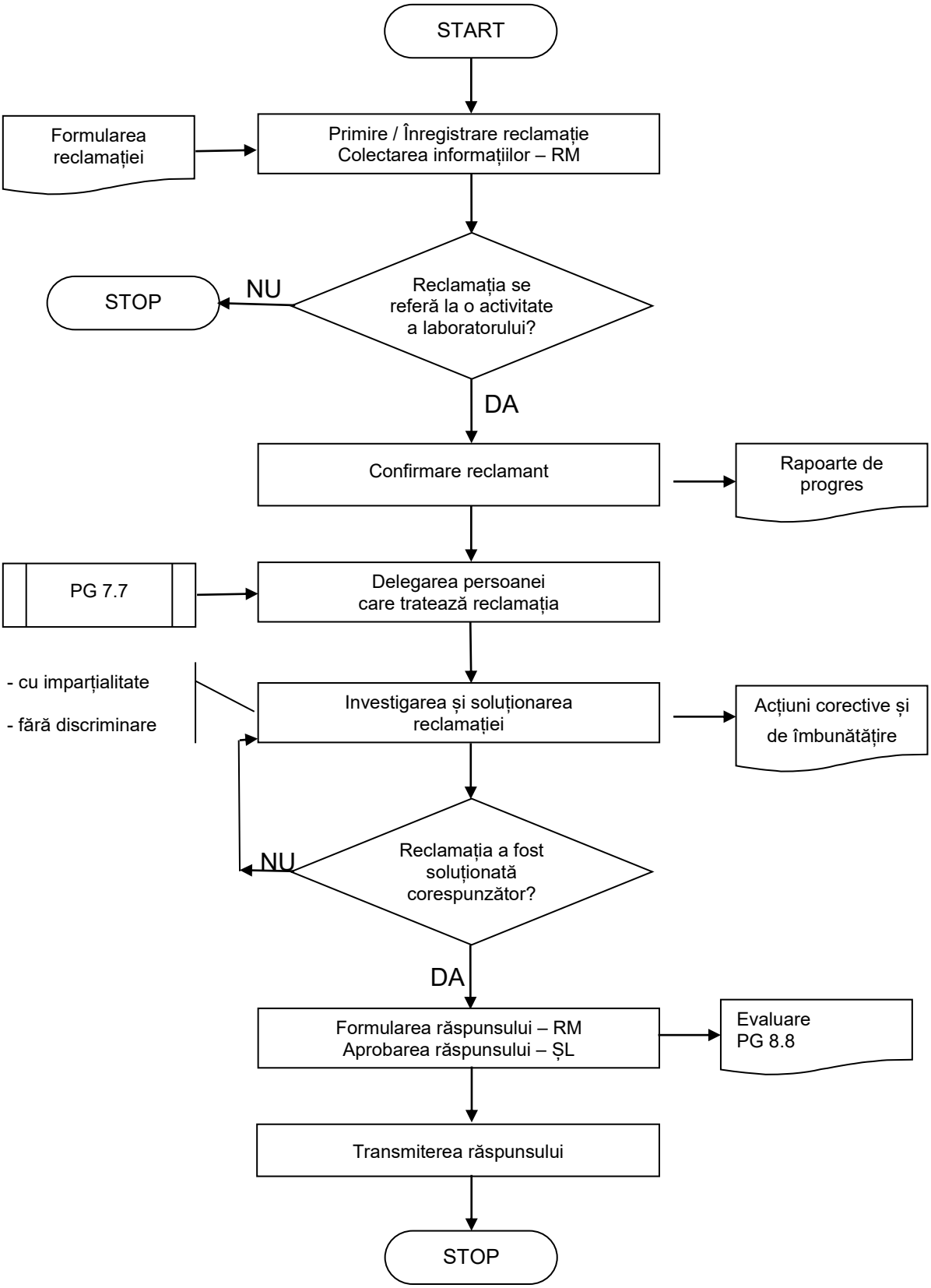

Acest document este proprietatea Laboratorului histopatologie-imunohistochimie din cadrul INCD Victor Babeș.
Reproducerea și difuzarea documentului sunt în exclusivitate dreptul Laboratorului histopatologie-imunohistochimie.